

# Bürgerbeteiligung zum Haushalt

# Das Verfahren

- Vorbereitung durch Studenten der Berufsakademie
- Online-Befragung mit Broschüre und Fragebogen
- 7. bis 25. Oktober 2011
  - Vorstellung des Projekts im Ausschuss am 6. Okt.
  - Verteilung der Broschüren 9./10. Okt.
  - Begleitende Berichterstattung 7.-21. Okt.
  - Ergänzende Nachverteilung
  - Beantwortung von Fragen per Telefon und Email
- Auswertung 26.10. – 2.11.2011
- Vorstellung der Ergebnisse im Ausschuss am 3.11.2011
- Kosten: 7.600 € und ca. 390 interne Arbeitsstunden

# Online Befragung

Bürgerbeteiligungsportal der Stadt Rödermark: Fragebogen - Windows Internet Explorer bereitgestellt von Tul

://buergerbeteiligung.roedermark.de/index.php?id=20

Ansicht Favoriten Extras ?

Suche Mehr >>

Bürgerbeteiligungsportal der ... Bürgerbeteiligungsportal ... X



**Home**  
**Hilfe**

**Kontakt**

**Allgemeine Anfragen**  
Konrad-Adenauer-Straße 4-8  
63322 Rödermark  
Tel.: 06074 911 0  
Fax.: 06074 911 888  
[E-Mail](#)

**Ansprechpartner**

**Arne Breustedt**  
Konrad-Adenauer-Straße 4-8  
63322 Rödermark  
Tel.: 06074 911 866  
[E-Mail](#)

**Christina Bihn**  
Konrad-Adenauer-Straße 4-8  
63322 Rödermark  
Tel.: 06074 911 854  
[E-Mail](#)

**Bürgerbefragung**

**Bitte wählen Sie eine Altersgruppe**

	Bis 17 Jahre	18 - 39 Jahre	40 - 65 Jahre	Ab 66 Jahre
Altersgruppe	<input type="radio"/>	<input type="radio"/>	<input type="radio"/>	<input type="radio"/>

**Bitte geben Sie ihr Geschlecht an**

	weiblich	männlich
Geschlecht	<input type="radio"/>	<input type="radio"/>

**Allgemeine Angelegenheiten**

	Kein Zuschuss	Weniger	Gleich Viel	Mehr
<b>Förderung der Integration</b>				
Förderung der Integration	<input type="radio"/>	<input type="radio"/>	<input type="radio"/>	<input type="radio"/>
<b>Friedhofsbetrieb</b>				
Friedhofsbetrieb	<input type="radio"/>	<input type="radio"/>	<input type="radio"/>	<input type="radio"/>

# Online Befragung

	Kein Zuschuss	Weniger	Gleich Viel	Mehr
<b>Kinder</b>				
Krabbelgruppen (0-3 Jahre)	<input type="radio"/>	<input type="radio"/>	<input type="radio"/>	<input type="radio"/>
Kindergarten (3-6 Jahre)	<input type="radio"/>	<input type="radio"/>	<input type="radio"/>	<input type="radio"/>
<p>Zuschuss pro Einwohner: 130,85 €  Zuschuss pro bewilligtem Kindergartenplatz: 4.761,13 €</p> <p>Sprachförderung, Integration von behinderten und sozial benachteiligten Kindern.</p>				
Familienservice KomKids	<input type="radio"/>	<input type="radio"/>	<input type="radio"/>	<input type="radio"/>
Förderung freier Träger	<input type="radio"/>	<input type="radio"/>	<input type="radio"/>	<input type="radio"/>
<b>Jugend</b>				
Jugendarbeit in Einrichtungen	<input type="radio"/>	<input type="radio"/>	<input type="radio"/>	<input type="radio"/>
Jugendarbeit außerhalb von Einrichtungen	<input type="radio"/>	<input type="radio"/>	<input type="radio"/>	<input type="radio"/>
Jugendsozialarbeit	<input type="radio"/>	<input type="radio"/>	<input type="radio"/>	<input type="radio"/>
<b>Senioren und Sozialer Dienst</b>				
Sozial- und Lebensberatung	<input type="radio"/>	<input type="radio"/>	<input type="radio"/>	<input type="radio"/>
Seniorenarbeit	<input type="radio"/>	<input type="radio"/>	<input type="radio"/>	<input type="radio"/>

# Online Befragung

burgerbeteiligungsportal der ... burgerbeteiligungsportal der ... burgerbeteiligungsportal ...



kt

**neine Anfragen**  
-Adenauer-Straße 4-8  
Rödermark  
5074 911 0  
6074 911 888  
il

**echpartner**

**reustedt**  
-Adenauer-Straße 4-8  
Rödermark  
5074 911 866  
il

**1a Bihn**

### Authentifizierung

Um die Umfrage erfolgreich abzuschließen, müssen Sie in den folgenden Feldern Ihre E-Mail-Adresse eingeben. Wir werden Ihnen dann automatisch eine Bestätigungsmail an die angegebene Adresse zukommen lassen. Erst nachdem Sie diese Mail bestätigt haben, wird Ihre Abstimmung in die Bewertung aufgenommen und entsprechend berücksichtigt. Klicken Sie dazu einfach auf den Link in Ihrer Nachricht. Sie werden dann automatisch wieder auf diese Seite geleitet.

Ich bin Bürger der Stadt Rödermark und mir ist bekannt, dass ich nicht mehrfach an der Umfrage teilnehmen darf. \*

eMail-Adresse zur Bestätigung: \*

eMail-Adresse wiederholen: \*

\* = Pflichtfelder.

Ja, ich möchte am Gewinnspiel (5x 20€ Badehaus Gutscheine) teilnehmen. (optional)

**Bestätigen**



# Broschüre & Fragebogen

## KINDER, JUGEND UND SENIOREN II / KULTUR, VEREINE UND EHRENAMT

### Jugendsozialarbeit

Zuschuss pro Einwohner: 2,20 € /

Zuschuss pro betreutem Jugendlichen: 114,99 €

Maßnahmen der kommunalen Jugendhilfe in Zusammenarbeit mit Schulen in der Stadt Rödermark: Schulsozialarbeit an der Oswald-von-Nell-Breuning-Schule und an der Helene-Lange-Schule, BerufsWegeOrientierung.

### Senioren, Sozialer Dienst

#### Sozial- und Lebensberatung

Zuschuss pro Einwohner: 8,40 € /

Zuschuss pro betreutem Klienten: 549,20 €

Anlaufstelle bei Problemen für Erwachsene, ältere Menschen und Familien, Beratung und Unterstützung bei sozialen Problemen, Vermittlung zu spezifischen Fachdiensten.

### Seniorenarbeit

sation und Durchführung auch für Dritte.

### Kulturelle Veranstaltungen

Zuschuss pro Einwohner: 10,27 € /

Zuschuss pro verkaufter Karte: 28,28 €

Kulturelle Veranstaltungen/Aktionen, z. B. Musik, Kunst, Interkulturelles, Konzeption, Planung, Organisation, Durchführung von Veranstaltungen.

### Vereine, Ehrenamt

#### Räume für Sport und Vereine

Zuschuss pro Einwohner: 51,02 € /

Zuschuss pro Belegstunde Vermietung: 116,07 €

Bereitstellung öffentlicher Einrichtungen und Sportstätten (Vereinsräume, Stadtbücherei, Bürgertreff Waldacker, Kelterscheune, Sporthalle Ober-Roden, Halle Urberach, Schulsporthallen, Waldfestplätze Schillerwald

# Broschüre & Fragebogen

Kinder, Jugend und Senioren				
	Kein Zuschuss	Weniger	Gleich Viel	Mehr
<b>Kinder</b>				
Krabbelgruppen (165.706 €)	<input type="checkbox"/>	<input type="checkbox"/>	<input type="checkbox"/>	<input type="checkbox"/>
Kindergarten (3.423.254 €)	<input type="checkbox"/>	<input type="checkbox"/>	<input type="checkbox"/>	<input type="checkbox"/>
Schulkinderbetreuung (1.086.156 €)	<input type="checkbox"/>	<input type="checkbox"/>	<input type="checkbox"/>	<input type="checkbox"/>
Mittagsverpflegung (204.246 €)	<input type="checkbox"/>	<input type="checkbox"/>	<input type="checkbox"/>	<input type="checkbox"/>
Betreuungseinrichtungen freier Träger (880.054 €)	<input type="checkbox"/>	<input type="checkbox"/>	<input type="checkbox"/>	<input type="checkbox"/>
Familienservice RömKids (139.178 €)	<input type="checkbox"/>	<input type="checkbox"/>	<input type="checkbox"/>	<input type="checkbox"/>
Förderung freier Träger (62.368 €)	<input type="checkbox"/>	<input type="checkbox"/>	<input type="checkbox"/>	<input type="checkbox"/>
<b>Jugend</b>				
Jugendarbeit in Einrichtungen (249.701 €)	<input type="checkbox"/>	<input type="checkbox"/>	<input type="checkbox"/>	<input type="checkbox"/>
Jugendarbeit außerhalb von Einrichtungen (130.163 €)	<input type="checkbox"/>	<input type="checkbox"/>	<input type="checkbox"/>	<input type="checkbox"/>
Jugendsozialarbeit (57.496 €)	<input type="checkbox"/>	<input type="checkbox"/>	<input type="checkbox"/>	<input type="checkbox"/>
<b>Senioren und Sozialer Dienst</b>				
Sozial- und Lebensberatung (219.679 €)	<input type="checkbox"/>	<input type="checkbox"/>	<input type="checkbox"/>	<input type="checkbox"/>
Seniorenarbeit (210.738 €)	<input type="checkbox"/>	<input type="checkbox"/>	<input type="checkbox"/>	<input type="checkbox"/>
Frauenbeauftragte extern (19.769 €)	<input type="checkbox"/>	<input type="checkbox"/>	<input type="checkbox"/>	<input type="checkbox"/>
<b>Kultur, Vereine und Ehrenamt</b>				
	Kein Zuschuss	Weniger	Gleich Viel	Mehr
<b>Kultur</b>				
Kulturhalle (1.717.069 €)	<input type="checkbox"/>	<input type="checkbox"/>	<input type="checkbox"/>	<input type="checkbox"/>
Kulturelle Veranstaltungen (268.675 €)	<input type="checkbox"/>	<input type="checkbox"/>	<input type="checkbox"/>	<input type="checkbox"/>
<b>Vereine und Ehrenamt</b>				

# Die Beteiligung

- 700 Fragebögen und 602 Interneteinträge
- **1.302 Teilnehmer = 5,0 % Bevölkerung** (6 % Wahlber.)

Essen 0,7%, Köln 1,3%, Stuttgart 1,5%, Gütersloh 1,7%,  
Trier 1,8%, Solingen 2,3 %, Bonn 3,9%

- Beteiligung nach Altersgruppen:

Alter	Anz.	Frageb.	Online	Anteil an Bevölkerung
bis 17 Jahre	7	1/2	1/2	0,16 %
18 – 39 Jahre	178	1/3	2/3	2,91 %
40 – 65 Jahre	719	1/2	1/2	6,59 %
ab 66 Jahre	380	3/4	1/4	8,06 %

- 500 Kommentare, bis zu 2 Seiten
- Stellungnahme zu fast allen Fragen (1.225 – 1.258)



# Die Ergebnisse

Produkt	kein Zuschuss	weniger	gleich	mehr	Gesamt	Gewichtung
Kulturhalle - 54,66%	-252	-646	326	21	1.245	54,66%
Frauenbeauftragte - 59,69%	-344	-402	411	87	1.244	59,69%
Gewerbe und Gaststätten - 61,42%	-211	-574	414	40	1.239	61,42%
Stadtmarketing - 61,62 %	-264	-515	391	82	1.252	61,62%
Stadtplanung und Bauberatung - 61,82%	-127	-712	359	29	1.227	61,82%
Standesamt - 62,73 %	-167	-587	463	8	1.225	62,73%
Förderung der Integration - 62,77 %	-290	-432	431	88	1.241	62,77%
Kulturelle Veranstaltungen - 65,29%	-188	-554	434	67	1.243	65,29%
Vollzugsdienst - 65,94 %	-163	-558	473	42	1.236	65,94%
Kultur- und Heimatpflege - 66,92 %	-178	-532	484	59	1.253	66,92%
Melde- und Ausweiswesen - 67,36%	-116	-588	514	15	1.233	67,36%
Friedhofsbetrieb - 71,39%	-119	-527	537	56	1.239	71,39%
Wirtschaftsförderung - 74,01%	-198	-421	476	163	1.258	74,01%
Familienservice RömKids - 75,26%	-160	-412	545	120	1.237	75,26%

# Die Ergebnisse

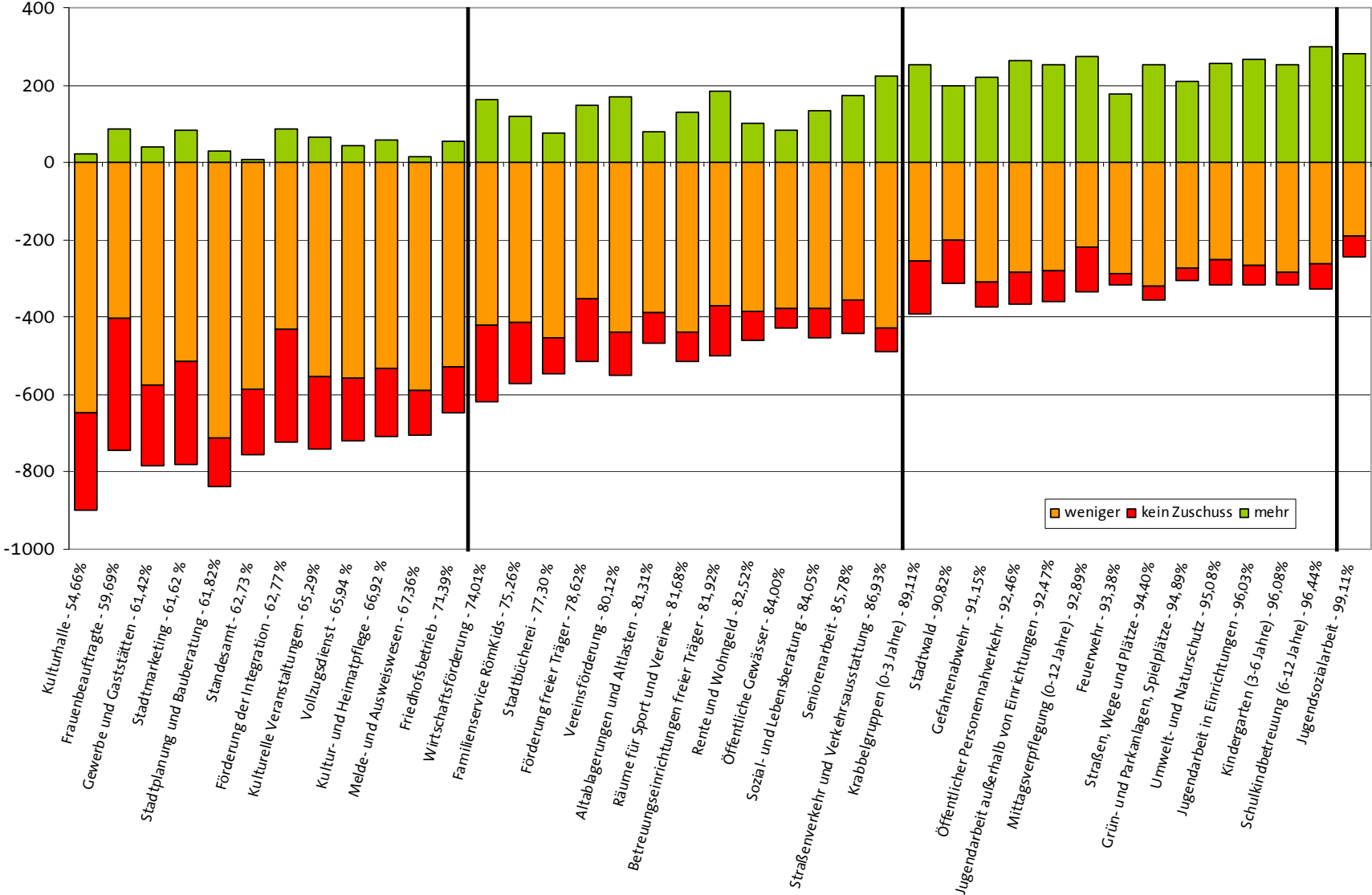

# Die Ergebnisse

## Gruppe 1: (mehr Plus als Minus)

- **Jugendsozialarbeit**

## Gruppe 2: (etwas weniger Plus als Minus)

- Krabbelgruppen (0-3 Jahre)
- Stadtwald
- Gefahrenabwehr
- Öffentlicher Personennahverkehr
- Jugendarbeit außerhalb  
von Einrichtungen
- Mittagsverpflegung (0-12 Jahre)
- Feuerwehr
- Straßen, Wege und Plätze
- Grün- und Parkanlagen, Spielplätze
- Umwelt- und Naturschutz
- Jugendarbeit in Einrichtungen
- Kindergarten (3-6 Jahre)
- Schulkindbetreuung (6-12 Jahre)

# Die Ergebnisse

## Gruppe 3: (weniger Plus als Minus)

- Wirtschaftsförderung
- Familienservice RömKids
- Stadtbücherei
- Förderung freier Träger
- Vereinsförderung
- Altablagerungen und Altlasten
- Räume für Sport und Vereine
- Betreuungseinrichtungen freier Träger
- Rente und Wohngeld
- Öffentliche Gewässer
- Sozial- und Lebensberatung
- Seniorenarbeit
- Straßenverkehr und Verkehrsausstattung

# Die Ergebnisse

## Gruppe 4: (fast nur Minus)

- Kulturhalle
- Frauenbeauftragte
- Gewerbe und Gaststätten
- Stadtmarketing
- Stadtplanung und Bauberatung
- Standesamt
- Förderung der Integration
- Kulturelle Veranstaltungen
- Vollzugsdienst
- Kultur- und Heimatpflege
- Melde- und Ausweiswesen
- Friedhofsbetrieb

# Die Ergebnisse

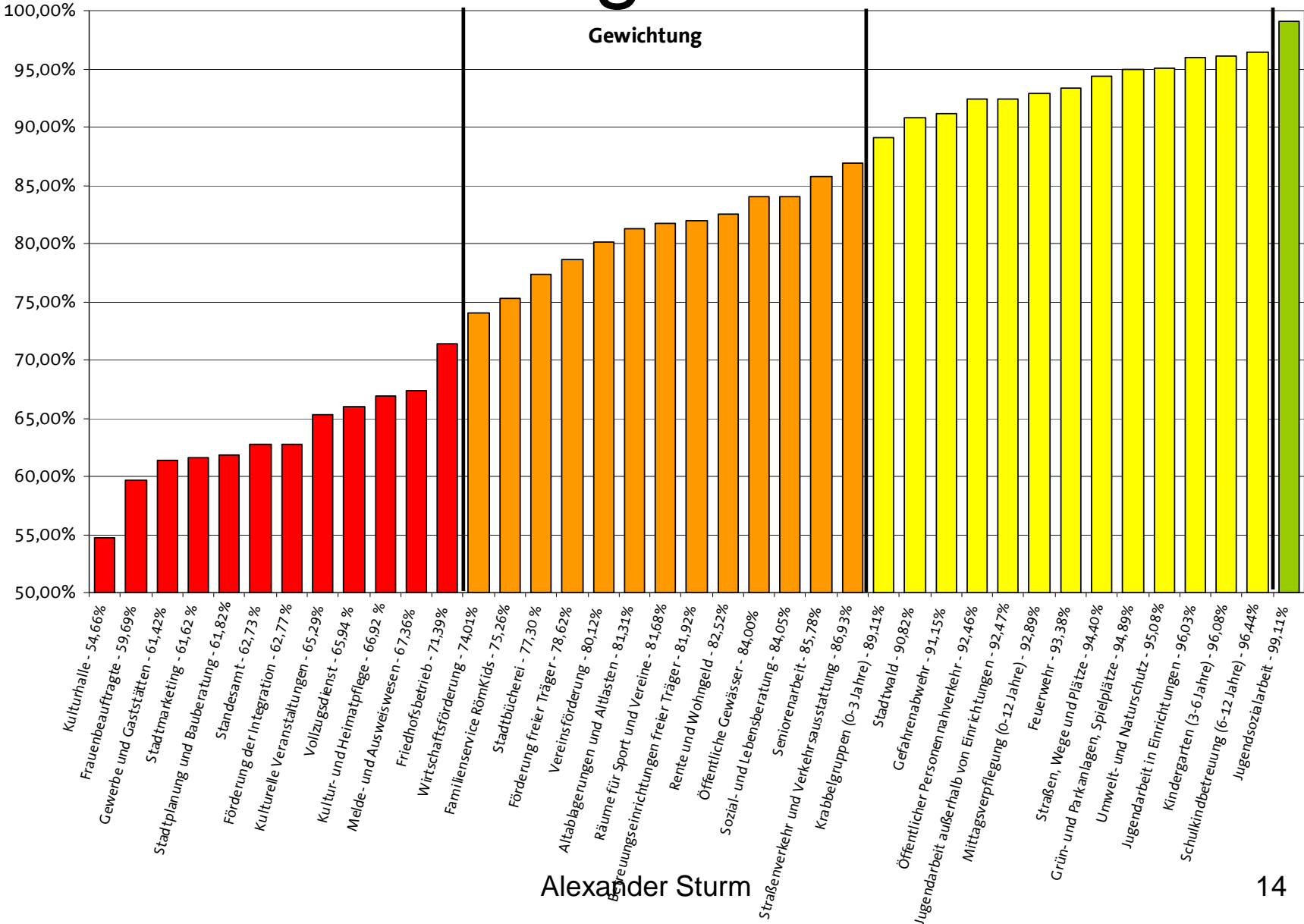



# Die Ergebnisse

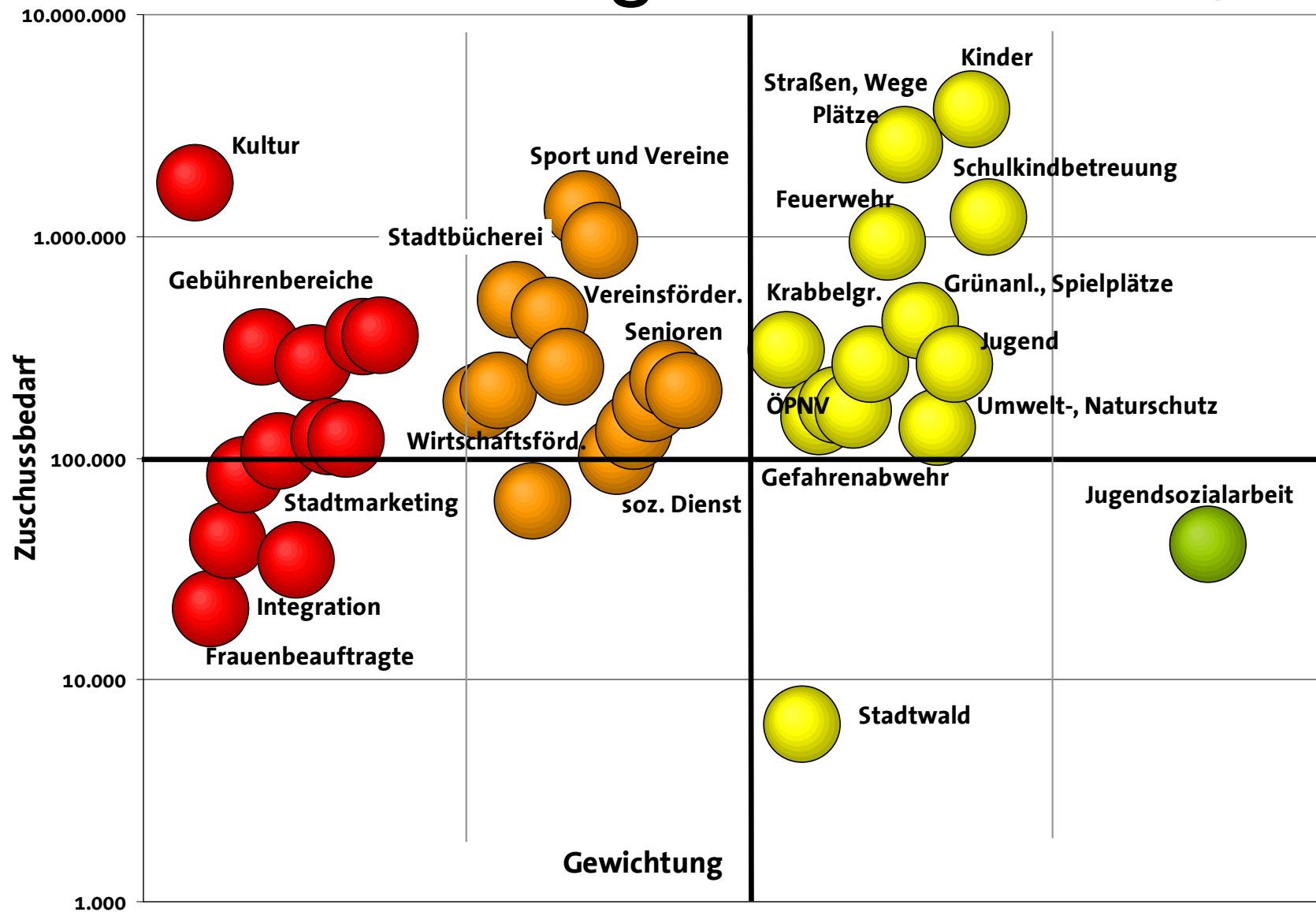

# Die Ergebnisse

===== 041. Vorschlag =====

**Bürger können sich mehr an Arbeiten beteiligen ohne dafür bezahlt zu werden z.B. Kinderbetreuung oder Seniorenbetreuung oder bei der Pflege von Grünanlagen, oder bei der Bibliothek.**

Es gibt zu viele Sportvereine mit denselben Angeboten, wie Fußball. Können nicht ein paar zusammengelegt werden und damit Zuschüsse gespart werden?

Wenn bessere Einkaufsmöglichkeiten (Läden) in der Stadt wären, bräuchte man auch weniger öffentliche Verkehrsmittel.

Die Stadt braucht Belebung. Eine gute Anbindung zu den größeren Städten gibt es bereits.

Welche Möglichkeiten gibt es zur Privatisierung von Schwimmbad / Kulturhalle?

Brauchen wir sowohl die Halle Urberach als auch die Kulturhalle in Rödermark?

===== 042. Vorschlag =====

**Bürger sollten Arbeitsstunden leisten (müssen) oder sich alternativ freikaufen. In Vereinen oder Schulen wird das längst praktiziert.**

===== 045. Vorschlag =====

# Die Ergebnisse

## Kommentare – allgemein

- Personalkosten reduzieren 65
- pauschale Kürzungen (2 – 20%) 22
- Neuansiedlung Gewerbe 25
- mehr Ehrenamt 17
- kostendeckende Gebühren 16

# Die Ergebnisse

## Kommentare – produktbezogen

Badehaus privatisieren	45
weniger Zuschuss	18
• Vermeidung unnötiger Baumaßnahmen	33
• Feuerwehr zusammenlegen	28
• Kulturhalle privatisieren	21
weniger Zuschuss	16
• mehr Förderung von Kindern und Jugendl.	27
• mehr Verkehrskontrollen	22

# Die Ergebnisse

## Kommentare – Anregungen zum Verfahren

- mehr Information (Details)
- alle Bereiche einschließen (KBR, Badehaus...)
- Einrichtungsbezogene Information  
(Schillerhaus, Badehaus...)
- mehr Bürgerbeteiligung

# Erkenntnisse

- Bürgerbeteiligung hervorragend angenommen
- Die Bürger haben differenziert!
- Mehr Reduktion der Leistung, als Ausbau gefordert
- Deutlich mehr Information gewünscht
- Verfahren Bürgerbeteiligung ausbauen
- Kein Bürgerentscheid



# Weiteres Verfahren

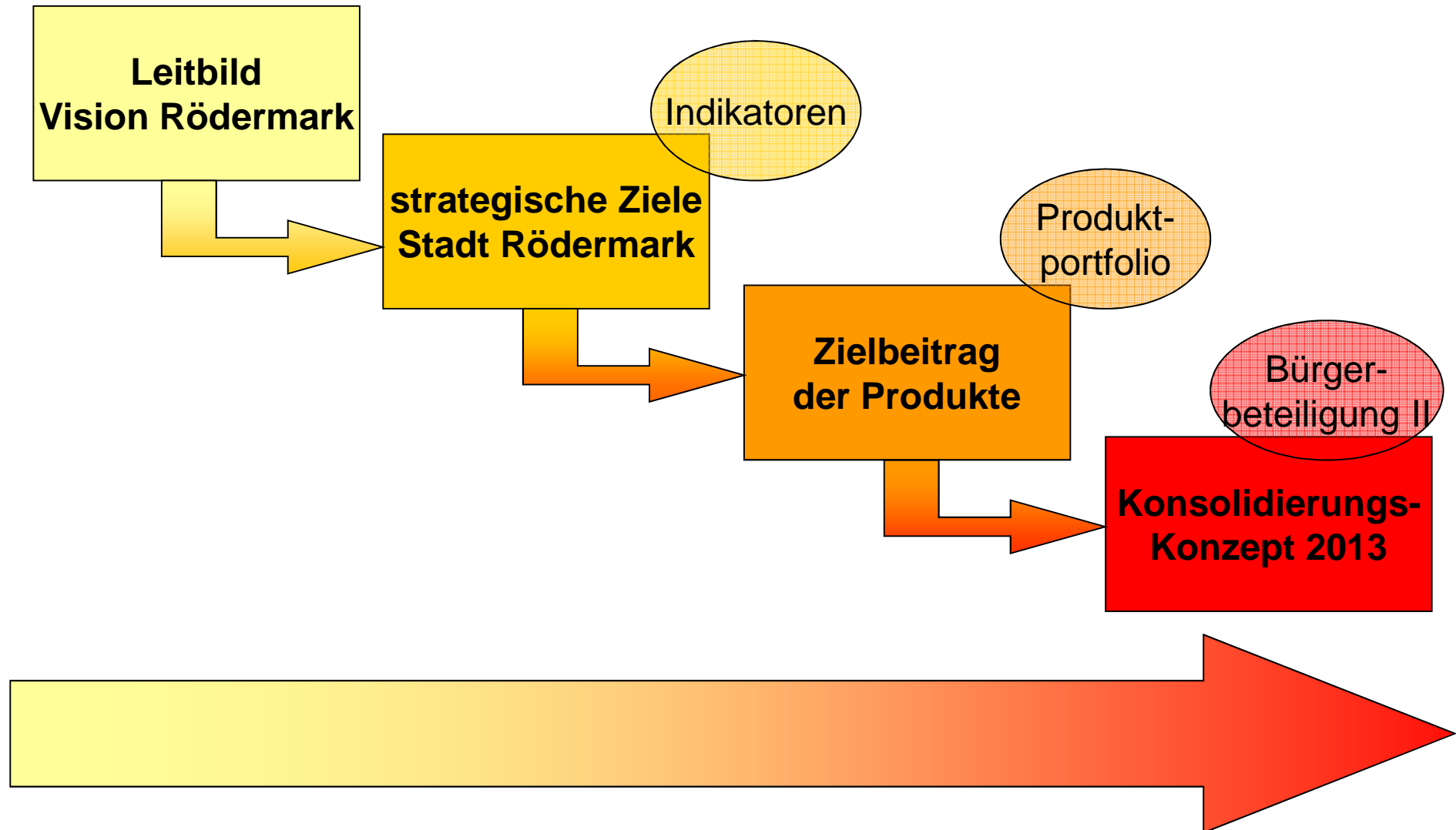

# Bürgerbeteiligung 2.0

## Zusammenführung der Prozesse:

- Diskussion Leitbild
- Ergebnisse der repräsentativen Befragung
- Teilnahme am kommunalen Schutzschirm



**Haushaltskonsolidierung  
2013**

# Bürgerbeteiligung 2.0

## Zusammenführung der Prozesse:

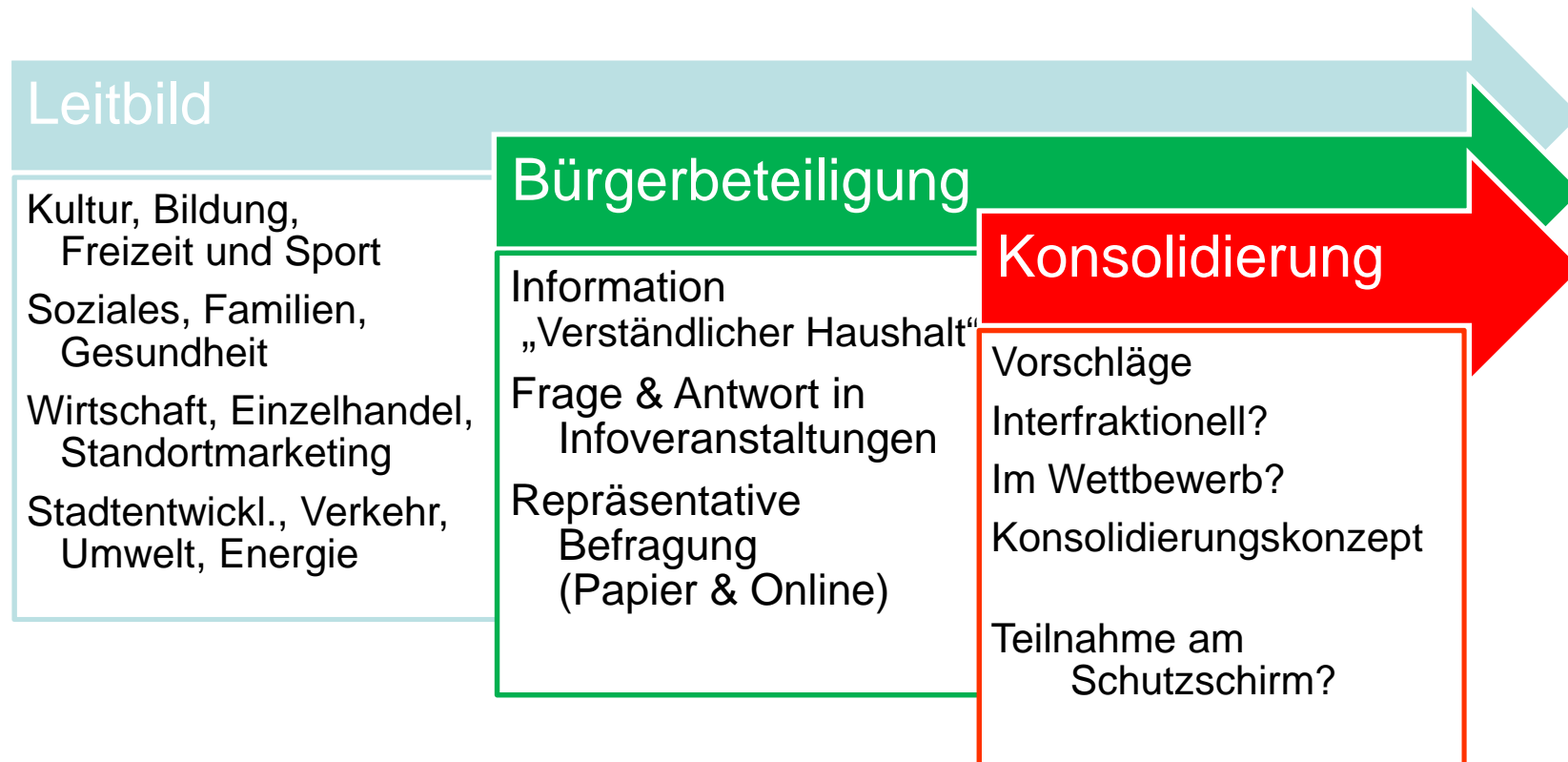

# Diskussion Leitbild

## Fragen zum städtischen Haushalt

Der Haushaltsplan der Stadt Rödermark weist für das Jahr 2012 ein Defizit von 8,5 Mio. € aus. Mit einer grundlegenden Verbesserung der Situation ist in den nächsten Jahren nicht zu rechnen. Das weitere Angebot aller bisherigen Leistungen wird zu einer stetigen Zunahme der städtischen Kreditaufnahme führen.

1. Soll die Stadt ihr Leistungsangebot ändern oder soll sie dieses unverändert aufrechterhalten und durch weitere Darlehen finanzieren?

Welchen der beiden Aussagen stimmen Sie zu?

- a) Die Stadt soll ihre Leistungen so beibehalten und weitere Kredite aufnehmen.
- b) Die Stadt soll ihr Leistungsangebot spürbar ändern.

Die Stadt Rödermark wird ihren Haushalt nicht völlig aus eigener Kraft ausgleichen können. Durch verschiedene Maßnahmen kann sie aber eine deutliche Verbesserung erreichen. Welchen der folgenden Aussagen stimmen Sie zu?

- |  |                                |                                  |
|--|--------------------------------|----------------------------------|
| 2. Die Stadt schränkt ihre „freiwilligen Leistungen“ ein, z.B. Badehaus, Grünpflege, Kulturprogramm, Vereinsförderung.   | Ja<br><input type="checkbox"/> | Nein<br><input type="checkbox"/> |
| 3. Die Stadt verringert deutlich die Qualität und den Service ihrer Leistungen. Das führt beispielsweise zu deutlich längeren Wartezeiten im Bürgerbüro.   | Ja<br><input type="checkbox"/> | Nein<br><input type="checkbox"/> |
| 4. Die Stadt erhöht spürbar Gebühren und Beiträge, um den Haushalt zu verbessern.  | Ja<br><input type="checkbox"/> | Nein<br><input type="checkbox"/> |
| 5. Die Stadt erhöht deutlich ihre Steuern, z.B. die Grundsteuer und die Hundesteuer.   | Ja<br><input type="checkbox"/> | Nein<br><input type="checkbox"/> |
| 6. Die Bemühungen der städtischen Wirtschaftsförderung, weitere Unternehmen anzusiedeln, um mehr Arbeitsplätze vor Ort zu schaffen und über die Gewerbesteuer zusätzliche Einnahmen zu erzielen, sollen deutlich verstärkt werden. | Ja<br><input type="checkbox"/> | Nein<br><input type="checkbox"/> |

# Bürgerbeteiligung 2.0

- **Bürgerverständlichen** Haushalt
- Informationsveranstaltungen mit Fragemöglichkeit
- **Repräsentative** Bürgerbefragung  
(Papierform & Online)

# Bürgerbeteiligung 2.0

## Bürger Verständlicher Haushalt





# Bürgerbeteiligung 2.0

- Informationsveranstaltungen mit Fragemöglichkeit



# Bürgerbeteiligung 2.0

- **Repräsentative Bürgerbefragung**  
(Papierform & Online)

„Freiwillige Leistungen“	nr	Wichtig! ich bin bereit mehr dafür zu zahlen	Zwar wichtig! aber ich bin nicht bereit mehr dafür zu zahlen	Weniger wichtig! Kosten einsparen durch Leistungs- reduzierung	Nicht- wichtig! Leistungs- einstellen
Familienservice-RömKids! max. Einsp. 190.465 €, fix 10.846 €	S. 44	<input type="radio"/>	<input type="radio"/>	<input type="radio"/>	<input type="radio"/>
Jugendarbeit in JUZ u. Schillerhaus! max. Einsp. 62.750 €, fix 251.002 €	S. 46	<input type="radio"/>	<input type="radio"/>	<input type="radio"/>	<input type="radio"/>
Weitere Jugendarbeit! max. Einsp. 32.435 €, fix 129.740 €	S. 47	<input type="radio"/>	<input type="radio"/>	<input type="radio"/>	<input type="radio"/>
Kulturhalle! max. Einsp. 522.549 €, fix 1.206.766 €	S. 53	<input type="radio"/>	<input type="radio"/>	<input type="radio"/>	<input type="radio"/>
Kulturelle Veranstaltungen! max. Einsp. 119.387 €, fix 104.937 €	S. 54	<input type="radio"/>	<input type="radio"/>	<input type="radio"/>	<input type="radio"/>
Sporthallen! max. Einsp. 196.014 €, fix 144.545 €	S. 55	<input type="radio"/>	<input type="radio"/>	<input type="radio"/>	<input type="radio"/>
Stadtbücherei! max. Einsp. 317.421 €, fix 195.159 €	S. 56	<input type="radio"/>	<input type="radio"/>	<input type="radio"/>	<input type="radio"/>
Vereinsförderung! max. Einsp. 338.697 €, fix 8.644 €	S. 57	<input type="radio"/>	<input type="radio"/>	<input type="radio"/>	<input type="radio"/>
Förderung der Musikschule! max. Einsp. 94.175 €, fix 421 €	S. 57	<input type="radio"/>	<input type="radio"/>	<input type="radio"/>	<input type="radio"/>
Traditionsveranstaltung (Kerb, Märkte- usw.) und Ehrenamt! max. Einsp. 105.954 €, fix 6.045 €	S. 58	<input type="radio"/>	<input type="radio"/>	<input type="radio"/>	<input type="radio"/>
Straßenbegleitgrün! max. Einsp. 330.000 €, fix 2.030 €	S. 63	<input type="radio"/>	<input type="radio"/>	<input type="radio"/>	<input type="radio"/>
Grünflächen und Spielplätze!	S. 65	<input type="radio"/>	<input type="radio"/>	<input type="radio"/>	<input type="radio"/>

# Bürgerbeteiligung 2.0

August	September	Oktober	November	Dezember
01 Mi	01 Sa	01 Mo MAG	01 Do ÄR/HF	01 Sa
02 Do	02 So	02 Di ABR	02 Fr	02 So
03 Fr	03 Mo Kerb Urbe	03 Mi Tag der dt. Einheit	03 Sa	03 Mo MAG
04 Sa	04 Di MAG	04 Do	04 So	04 Di ÄR/STAVD
05 So	05 Mi	05 Fr	05 Mo MAG	05 Mi STAVD
06 Mo MAG	06 Do	06 Sa	06 Di ABR	06 Do
07 Di	07 Fr	07 So	07 Mi BK	07 Fr STAVD
08 Mi	08 Sa	08 Mo MAG	08 Do	08 Sa
09 Do	09 So	09 Di Einbringung HH	09 Sa	09 So
10 Fr	10 Mo MAG	10 Mi	10 Sa	10 Mo MAG
11 Sa	11 Di ÄR/STAVD	11 Do	11 So	11 Di ABR
12 So	12 Mi BK	12 Fr	12 Mo MAG/A	12 Mi BK
13 Mo MAG	13 Do	13 Sa	13 Di ÄR/ST	13 Do
14 Di	14 Fr	14 So	14 Mi	14 Fr
15 Mi BK	15 Sa	15 Mo MAG	15 Do	15 Sa
16 Do	16 So	16 Di	16 Fr	16 So
17 Fr	17 Mo MAG/AS	17 Mi	17 Sa	17 Mo MAG
18 Sa	18 Di	18 Do	18 So	18 Di
19 So	19 Mi	19 Fr	19 Mo MAG	19 Mi
20 Mo MAG/A	20 Do	20 Sa	20 Di FSIK	20 Do
21 Di	21 Fr	21 So	21 Mi BUSE	21 Fr
22 Mi	22 Sa	22 Mo MAG/AS	22 Do ÄR/HF	22 Sa
23 Do ABR	23 So	23 Di	23 Fr	23 So
24 Fr	24 Mo Kerb Ober-	24 Mi	24 Sa	24 Mo
25 Sa	25 Di MAG/FSI	25 Do	25 So	25 Di Weihnachten
26 So	26 Mi BUSE	26 Fr	26 Mo MAG	26 Mi Weihnachten
27 Mo MAG	27 Do ÄR/HFW	27 Sa	27 Di	27 Do
28 Di FSIK	28 Fr	28 So	28 Mi	28 Fr
29 Mi BUSE	29 Sa	29 Mo MAG	29 Do	29 Sa
30 Do ÄR/HFW	30 So	30 Di FSIK	30 Fr	30 So
31 Fr		31 Mi BUSE		31 Mo

- Bürgerbeteiligung 17.- 31.8.12
- Interfraktionelle Beratung 13.- 28.9.12
- Haushaltseinbringung 9.10.12
- Beratung der Fraktionen 10.10.- 5.12.12
- Haushaltsbeschluss 5.12.12